Recibe una cálida:

¡Bienvenida!

Te estábamos esperando 😁

alkemy

Clase grabada

› Finalización del proyecto

AE2: Elaborar un producto tecnológico para resolver una problemática real utilizando las buenas prácticas de la disciplina.

alkemy

Roadmap de lecciones

*¿Cuáles **lecciones** estaremos estudiando en este módulo?*

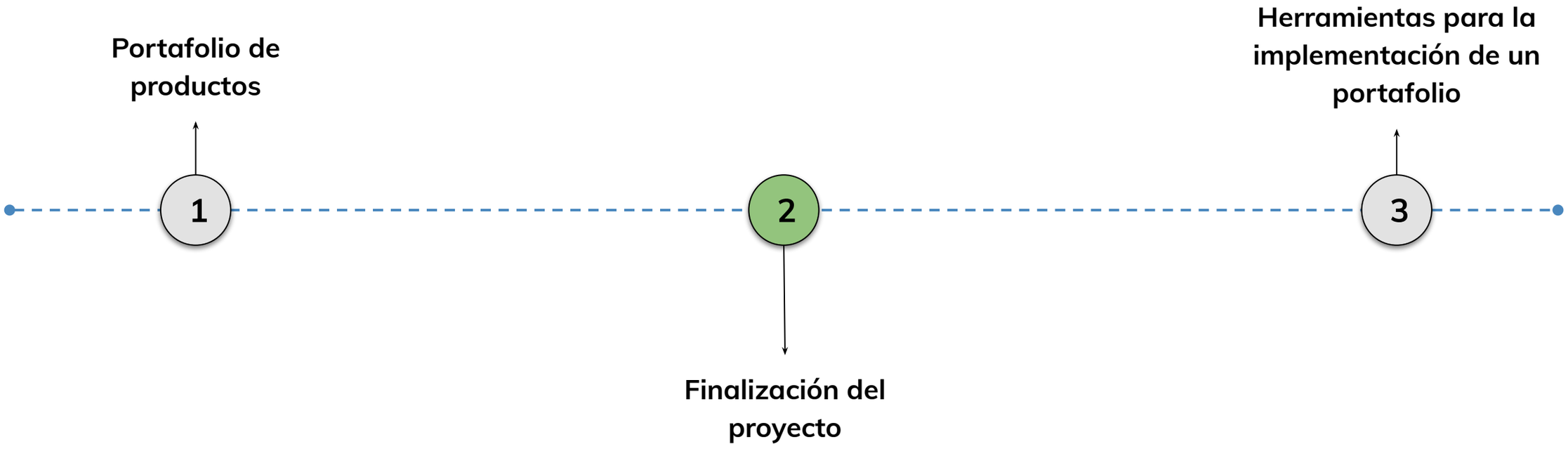

alkemy

Objetivos de aprendizaje

¿Qué aprenderás?

- Revisión del producto construido a lo largo del curso

#Momentode Preguntas...

¿ ?

¿Qué creen que hace que un producto digital sea ***"de calidad"****?*

< > Finalización del proyecto

- **Revisión del producto construido a lo largo del curso**

  La revisión del producto construido a lo largo del curso es una parte esencial del proceso de desarrollo de cualquier proyecto tecnológico, y tiene varios propósitos importantes.

- **Identificar errores y problemas:**

  La revisión permite identificar posibles errores, fallas o problemas en el producto. Durante el proceso de desarrollo, puedan surgir errores que pasaron desapercibidos en etapas anteriores.

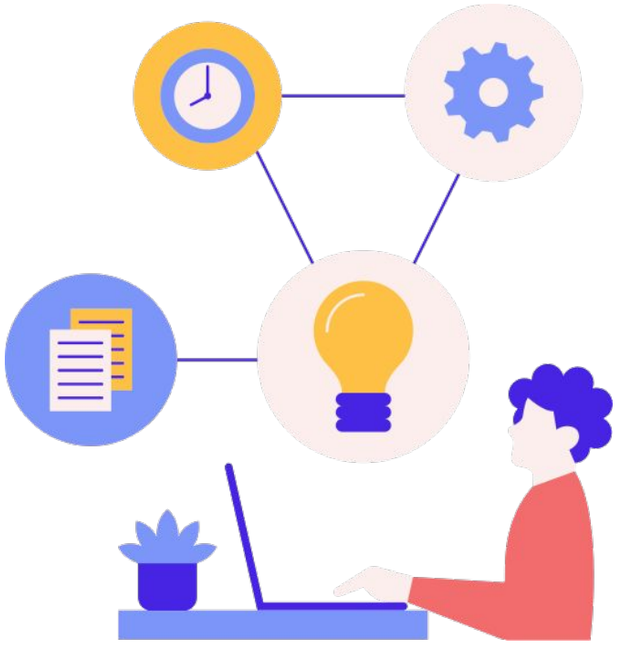

< > Finalización del proyecto

- **Mejorar la calidad del producto:**

  Al analizar el producto de manera crítica, se pueden identificar áreas de mejora. Esto incluye optimizar la funcionalidad, mejorar la experiencia del usuario.

- **Asegurar que cumple con los requisitos:**

  Es importante asegurarse de que el producto resuelva la problemática real que se pretendía abordar y que cumpla con las expectativas y necesidades de los usuarios.

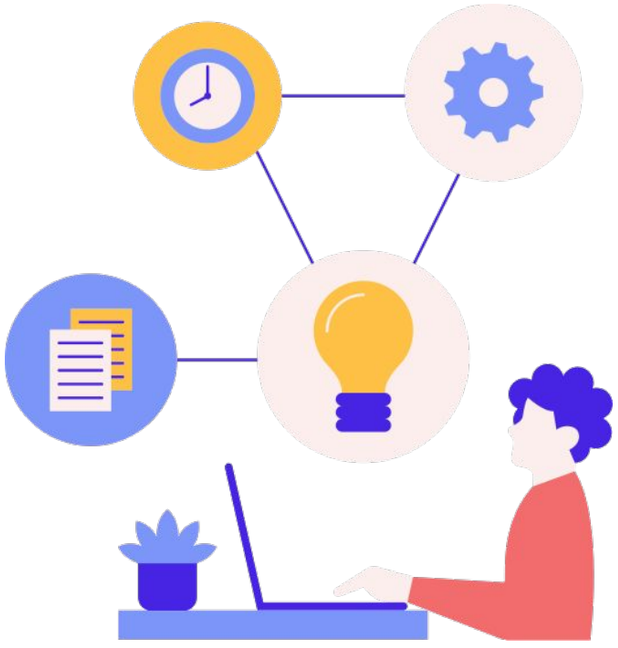

< > Finalización del proyecto

Garantizar la calidad y eficacia:

Un producto tecnológico bien revisado tendrá menos problemas y errores una vez que sea implementado en un entorno real.

Aprendizaje y mejora continua:

La revisión del producto brinda la oportunidad de aprender de los errores y aciertos durante el desarrollo.

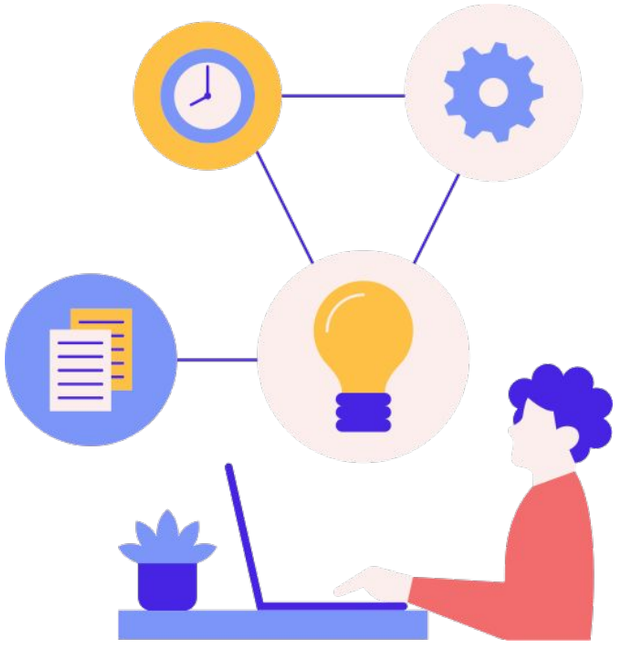

Depuración y mejora del producto

Depuración del producto

Durante la depuración, los desarrolladores revisan minuciosamente el código y el funcionamiento del producto en busca de errores y fallos.
Bajo los siguientes procesos:

- Identificar y corregir errores
- Realizar pruebas exhaustiva
- Optimizar rendimiento
- Verificar seguridad

< > Depuración del producto

- **Identificar y corregir errores:**

  Corregir errores lógicos o de programación que puedan afectar el correcto funcionamiento del producto. Estos errores pueden incluir bugs, fallos de lógica o problemas de compatibilidad con diferentes sistemas.

- **Realizar pruebas exhaustivas:**

  Se llevan a cabo pruebas rigurosas para asegurarse de que el producto funcione correctamente en diferentes escenarios y con diversos inputs.

- **Optimizar el rendimiento:**

  Se evalúa el rendimiento del producto y se realizan ajustes para mejorar la eficiencia y velocidad de respuesta.

- **Verificar la seguridad:**

  Se comprueba que el producto cumpla con estándares de seguridad para proteger los datos y la privacidad de los usuarios.

< > Mejora del producto

La mejora del producto implica perfeccionar sus características y funcionalidades para lograr un producto final de alta calidad.

Se sugiere las siguientes prácticas para la mejora continua:

- Incorporar feedback y retroalimentación
- Añadir funcionalidades adicionales
- Mejorar la usabilidad y experiencia del usuario
- Asegurar la escalabilidad
- Cumplir con estándares de calidad

< > Mejora del producto

- **Incorporar feedback y retroalimentación:**
  Se toma en cuenta el feedback de los usuarios recibido durante el proceso de desarrollo para realizar mejoras relevantes.
- **Añadir funcionalidades adicionales:**
  Se pueden incluir características adicionales que aumenten el valor y utilidad del producto.
- **Mejorar la usabilidad y experiencia del usuario:**
  Se realiza un enfoque en la interfaz y la experiencia del usuario para hacer que el producto sea más intuitivo al usar.
- **Asegurar la escalabilidad:**
  Se implementan soluciones que permitan que el producto pueda crecer y adaptarse a nuevas demandas o entornos en el futuro.
- **Cumplir con estándares de calidad:**
  El producto debe cumplir con los estándares de calidad establecidos en el proyecto.

Momento:

Time-out!

⏰5 -10 min.

alkemy

Ejercicio N° 1

Cierre del proyecto

Cierre del proyecto

Contexto: 🙌

La etapa final del desarrollo de un producto tecnológico implica consolidar el aprendizaje, aplicar buenas prácticas y validar que el resultado cumpla con las expectativas técnicas, funcionales y de usuario. Esta actividad permite realizar una revisión crítica, aplicar mejoras y comunicar el producto de manera profesional.

Consigna: ✍️

Realiza una revisión final de tus productos tecnológicos aplicando los criterios de calidad vistos en clase (funcionalidad, usabilidad, rendimiento, seguridad y escalabilidad). Incorpora ajustes o mejoras a partir del feedback recibido y prepara una entrega formal con una presentación breve que explique sus valores y utilidad.

Tiempo 🕐**:** *1 hora*

Cierre del proyecto

Paso a paso: ⚙️

1. **Revisa tus productos:**
   - Comprueba que todas las funcionalidades estén operativas.
   - Valida que resuelvan la problemática planteada.
   - Asegúrate de cumplir con los requisitos del proyecto.
2. **Depura y ajusta:**
   - Corrige errores de funcionamiento o bugs.
   - Optimiza el rendimiento (tiempos de respuesta, estructura del código).
   - Verifica aspectos de seguridad y privacidad si aplica.
   - Incorpora mejoras sugeridas por usuarios o compañeros/as (feedback).

Cierre del proyecto

3. **Completa el siguiente checklist (puede ser en papel o digital):**
   a. ✅ Producto funcional
   b. ✅ Feedback incorporado
   c. ✅ Documentación mínima completada
   d. ✅ Presentación preparada
4. **Arma una presentación breve (5 minutos máx.):**
   a. ¿Qué problemas resuelven?
   b. ¿Qué decisiones técnicas tomaste?
   c. ¿Qué aprendiste durante el desarrollo?
   d. ¿Qué ajustes hiciste en esta etapa final?
5. **Presenta tu producto al grupo o instructor/a.**

#Momentode Preguntas...

¿?

¿Qué fue lo más desafiante de revisar y mejorar tus productos?

¿?

¿Qué valor te aportó recibir feedback durante el proceso?

¿?

¿Qué aprendizajes te llevas para aplicar en tus próximos desarrollos?

¿Alguna consulta??

alkemy

Resumen

¿Qué logramos en esta clase?

- ✓ 🧪 ***Revisión del producto:*** *verificación de cumplimiento de requisitos, calidad funcional, usabilidad y documentación.*
- ✓ 🧹 ***Depuración y mejora:*** *corrección de errores, optimización de rendimiento, refuerzo de la seguridad.*
- ✓ 🔁 ***Feedback y retroalimentación****: incorporación activa de sugerencias para mejorar el producto.*
- ✓ 🛠️ ***Buenas prácticas de implementación****: desarrollo ágil, diseño centrado en el usuario, control de versiones y pruebas.*
- ✓ 🗂️ ***Entrega final:*** *documentación clara, producto operativo, presentación oral del proyecto.*
- ✓ 🧠 ***Reflexión crítica****: evaluación de aprendizajes, desafíos superados y proyecciones futuras.*

alkemy

¡Ponte a prueba!

Momento de ejercitación

Te invitamos a aprovechar esta última sección del espacio sincrónico para realizar de manera individual las ***actividades disponibles en la plataforma.*** *Estas propuestas son claves para afianzar lo trabajado y* ***forman parte obligatoria del recorrido de aprendizaje.***

💪 Análisis de caso ——— 💪 Selección Múltiple

💪 Comprensión lectora

Si al resolverlas surge alguna duda, compartela o tráela al próximo encuentro sincrónico.

alkemy

< ¡Muchas gracias! >

alkemy